



JUAN PURCELL

ARQUITECTOS



# CURRÍCULUM VITAE

Juan E. Purcell Mena / Arquitecto - P.U.C.Ch 1991.

- 2015-2019** Edificio Comunitario Municipalidad de Vitacura (asoc. con Florencia Berguecio y Javier Hernández).
- 2015-2020** Hotel Rapa Nui 2 (asociado con Florencia Berguecio).
- 2017-2019** Oficinas Arauco, Planta Nueva Aldea, Concepción.
- 2016-2018** Centro Distribución APRO, Los Andes (asociado con Florencia Berguecio).
- 2016-2018** Centro Junji, Peñalolén (asociado con Florencia Berguecio).
- 2015-2016** Recinto Ferial Los Quincheros, Lo Barnechea (asociado con Florencia Berguecio).
- 2013-2015** Centro Distribución APRO, Calama (asociado con Florencia Berguecio).
- 2000-** Viviendas Particulares (asociado con Florencia Berguecio).
- 2009-2010** Auditorio Endesa.
- 2009-2010** Auditorio 1.
- 2008-2010** Campus Universidad Adolfo Ibáñez, Sporting, Viña del Mar  
proyecto asociado con José Cruz, arquitecto.
- 2005-2007** Hotel Explora Rapa Nui, proyecto asociado con José Cruz, arquitecto.
- 2004-2006** Edificio de Auditorios Universidad Adolfo Ibáñez, proyecto asociado con José Cruz, arquitecto.
- 2002-2004** Proyecto Etapa II Hotel Explora Patagonia, proyecto asociado con José Cruz, arquitecto.
- 2001-2002** Campus Universidad Adolfo Ibáñez, Peñalolén, Santiago.  
proyecto asociado con José Cruz, arquitecto.
- 1999-2000** Vitivinícola Viña Calina (Kendall-Jackson), Talca.
- 1999-2000** Planta Vitivinícola Viñas de Tupungato (Kendall-Jackson), Mendoza, Argentina.
- 1995-1997** Planta Plywood, Paneles Arauco (Forestal Arauco) Concepción  
proyecto asociado con José Cruz, arquitecto.
- 1994-1995** Industria Forestal Centromaderas (Forestal Arauco). proyecto asociado con José Cruz, arquitecto.  
Banco BCI, Sucursales Vip (6), Santiago, proyecto asociado con José Cruz, arquitecto.  
Colegio Maitenes en Melipilla, proyecto asociado con José Cruz, arquitecto.
- 1991-1993** Oficinas para Compañía General de Electricidad.
- 1991-1993** Proyecto: Explora Patagonia Hotel Salto Chico, Chile,  
arquitecto colaborador, en oficina José Cruz arquitecto.

# CURRÍCULUM VITAE

Juan E. Purcell Mena / Arquitecto - P.U.C.Ch 1991.

## PROYECTOS EN CURSO

Oficinas y Centro Tecnológico CONTAC

Hotel Rapa Nui 3

Centro Distribución Yolito

Viviendas particulares

Encargos particulares

## ACTIVIDAD DOCENTE

|           |  |            |
|-----------|--|------------|
| 1998-2000 | Profesor Asociado de Taller de Formación I Facultad de Arquitectura.   | P.U.C.C.H  |
| 2000-2004 | Profesor de Taller de Arquitectura (1° año), Facultad de Arquitectura. | U.N.A.B    |
| 2004      | Profesor Taller de Titulación II Facultad de Arquitectura.             | P.U.C.C.H. |
| 2012      | Profesor de Taller de Titulación Facultad de Arquitectura.             | P.U.C.C.H. |

## DISTINCIONES

- 1998 Industria Forestal Centromaderas, proyecto seleccionado por la Fundación Mies Van Der Rohe ( Barcelona).
- 2004 Obtuvo el Primer Premio a La Mejor Obra de Arquitectura en la IV Bienal Iberoamericana de Arquitectura.
- 2010 Hotel Explora Rapa Nui, distinción al proyecto, Bienal de Arquitectura, Santiago de Chile.
- 2013 Primer lugar Concurso Público para Edificio Municipalidad de Vitacura.

# ÁREAS DE PROYECTO

Juan E. Purcell Mena / Arquitecto

## CONCURSOS PÚBLICOS PRIMER LUGAR

|                     |  |
|---------------------|--|
| 5.324m <sup>2</sup> | Edificio Comunitario Municipalidad de Vitacura |
| 1.500m <sup>2</sup> | Iglesia Rapa Nui                               |
| 1463m <sup>2</sup>  | Recinto ferial Los Quincheros, Lo Barnechea    |
| 400m <sup>2</sup>   | Junji, Peñalolén                               |

**8.687m<sup>2</sup> TOTAL**

## INDUSTRIA

|                      |  |
|----------------------|--|
| 4.380m <sup>2</sup>  | Oficinas Arauco, Concepción.                             |
| 900m <sup>2</sup>    | Centro de distribución Apro, Calama.                     |
| 1.020m <sup>2</sup>  | Centro de distribución Apro, Los Andes.                  |
| 90.000m <sup>2</sup> | Planta paneles Arauco.                                   |
| 6.000m <sup>2</sup>  | Centro de distribución Arauco.                           |
| 2.000m <sup>2</sup>  | Planta fabricación madera laminada.                      |
| 3.500m <sup>2</sup>  | Planta vitivinícola Kendall Jackson, Talca.              |
| 3.000m <sup>2</sup>  | Planta vitivinícola Kendall Jackson, Mendoza, Argentina. |
|                      | Oficinas Arauco, Constitución (en proyecto).             |
| 2.500m <sup>2</sup>  | Centro distribución Yolito (en proyecto).                |
| 8.500m <sup>2</sup>  | Centro tecnológico Contac, La Reina (en construcción).   |

**121.800m<sup>2</sup> TOTAL**



# ÁREAS DE PROYECTO

Juan E. Purcell Mena / Arquitecto

## HOTELERÍA

|                     |                                  |
|---------------------|----------------------------------|
| 950m <sup>2</sup>   | Hotel Rapa Nui 1.                |
| 1.250m <sup>2</sup> | Hotel Rapa Nui 2.                |
| 6.500m <sup>2</sup> | Hotel Explora Torres del Paine   |
| 4.600m <sup>2</sup> | Hotel Explora Rapa Nui           |
| 4.800m <sup>2</sup> | Hotel Explora Cuzco, Urubamba    |
| 450m <sup>2</sup>   | Casa Lodge, Lago General Carrera |
| 500m <sup>2</sup>   | Lodge Coyaique, Ñireguao         |

**19.050m<sup>2</sup>**

**TOTAL**

## EDUCACIÓN

|                      |   |
|----------------------|---|
| 16.174m <sup>2</sup> | Universidad Adolfo Ibáñez, Peñalolén              |
| 11.200m <sup>2</sup> | Universidad Adolfo Ibáñez, Post grado, Peñalolén  |
| 19.166m <sup>2</sup> | Universidad Adolfo Ibáñez, Viña del Mar           |
| 3.313m <sup>2</sup>  | Universidad Adolfo Ibáñez, Post grado, Las Condes |
| 600m <sup>2</sup>    | Colegio Maitenes, Melipilla                       |

**50.453m<sup>2</sup>**

**TOTAL**

## VIVIENDA

|                           |                        |
|---------------------------|------------------------|
| <b>4.816m<sup>2</sup></b> | Viviendas particulares |
|---------------------------|------------------------|

**TOTAL M<sup>2</sup> CONSTRUIDOS:  
204.612 M<sup>2</sup>**



## **EDIFICIO VITACURA**

Arquitecto Juan Purcell, Florencia Berguecio y Javier Hernández (2019) | Superficie: 5.324m<sup>2</sup>

El edificio Centro Servicios Municipalidad Vitacura, destinado a aulas, y salas de aprendizaje para la comuna, distribuido en 7 niveles: 3 niveles de estacionamientos y 4 pisos para los servicios educativos. El edificio, situado en un terreno en forma de triángulo al borde de la costanera hacia el río, presenta un frontis de cristal, con una segunda piel de protección solar que evita el sobrecalentamiento de los cristales de fachada (*Screenpanel* de Hunter Douglas). Los elementos de *Screenpanel*, fueron perforados y diseñados especialmente para este proyecto.

## EDIFICIO VITACURA

Arquitectos Juan Purcell, Florencia Berguecio y  
Javier Hernández (2019) | Superficie: 5.324m<sup>2</sup>







# EDIFICIO VITACURA

Arquitectos Juan Purcell , Florencia Berguedo  
y Javier Hernández (2019) | Superficie: 5.324m<sup>2</sup>





## **EDIFICIO VITACURA**

Arquitectos Juan Purcell, Florencia Berguecio y Javier Hernández (2019) | Superficie: 5.324m<sup>2</sup>





# EDIFICIO VITACURA

Arquitectos Juan Purcell, Florencia Berguecio  
y Javier Hernández (2019) | Superficie: 5.324m<sup>2</sup>





## CENTRO APRO CALAMA

Arquitectos Juan Purcell y Florencia Berguecio (2016) | Superficie: 900m<sup>2</sup>  
Revestimiento metálico microperforado con gráfica temática de minero (*stripscreen*).



## **CENTRO APRO - LOS ANDES**

Arquitectos Juan Purcell, Florencia Berguecio y Javier Hernández (2018) | Superficie: 1.020m<sup>2</sup>





# CENTRO YOLITO, QUILICURA

Arquitectos Juan Purcell y Florencia Berguecio (proyecto en curso) | Superficie: 2.500m<sup>2</sup>



# CENTRO TECNOLÓGICO CONTAC, LA REINA

Arquitectos Juan Purcell y Florencia Berguecio (en proyecto)

Superficie: 8.500m<sup>2</sup>

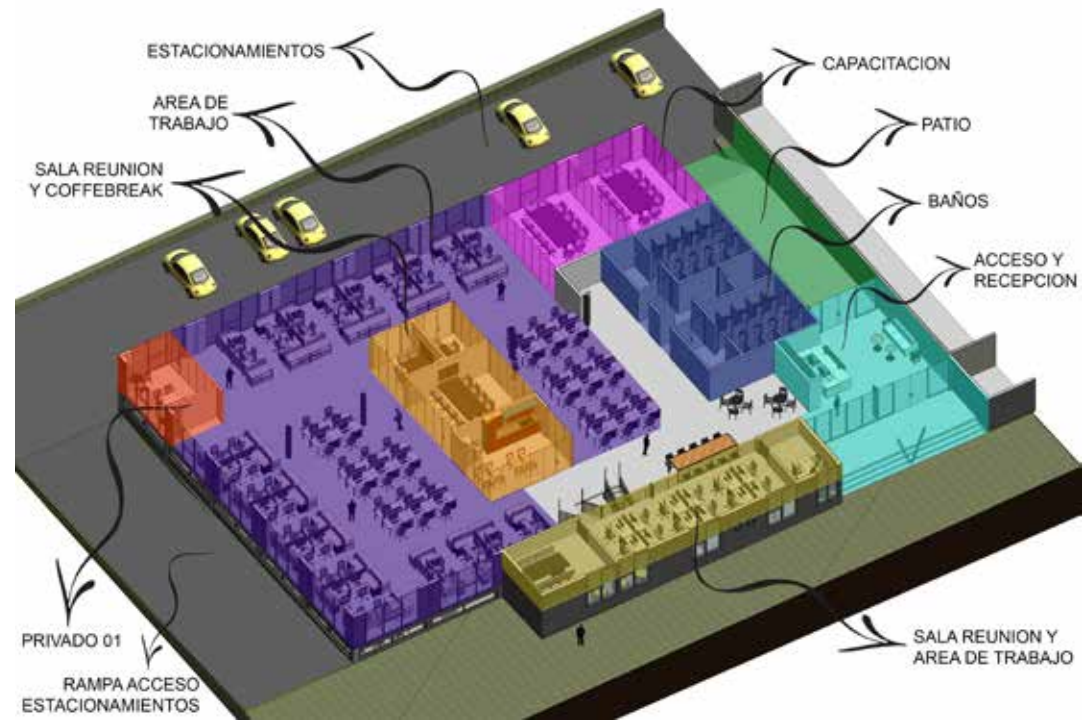

# U. ADOLFO IBÁÑEZ-EDIFICIO POSTÍTULO

Arquitecto Juan Purcell (2010)







# UNIVERSIDAD ADOLFO IBÁÑEZ - RECEPCIÓN

Arquitecto Juan Purcell (2010)





# UNIVERSIDAD ADOLFO IBÁÑEZ - AUDITORIOS

Arquitecto Juan Purcell (2010)



## **U. ADOLFO IBÁÑEZ- SALAS DE ESTUDIO/CLASES**

Arquitecto Juan Purcell (2012)





# OFICINAS ARAUCO - CONSTITUCIÓN

Arquitectos Juan Purcell y José Cruz (proyecto en curso)

# INDUSTRIA FORESTAL CENTROMADERAS

Arquitectos José Cruz y Juan Purcell (1995-1996) | Superficie: 3.600m<sup>2</sup>

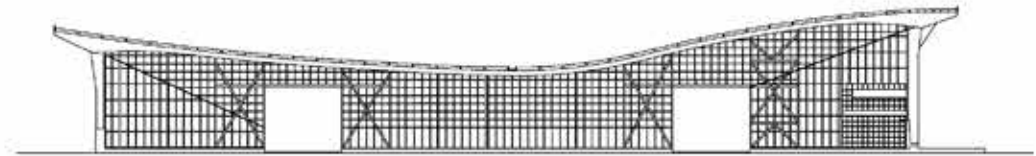



# OFICINA PANELES ARAUCO

Arquitectos José Cruz y Juan Purcell (1996-1997) | Superficie: 90.000m<sup>2</sup> (nave industrial y oficinas)

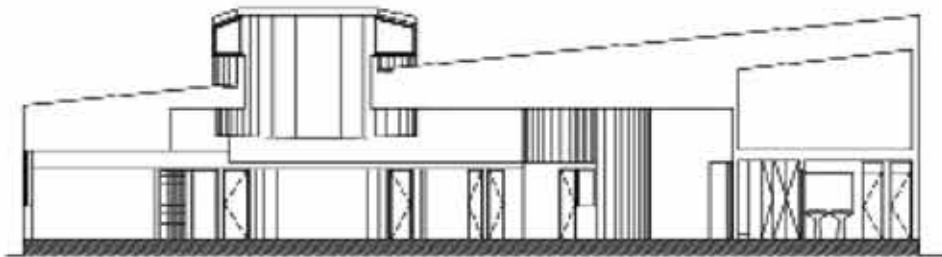



# OFICINAS CENTROMADERAS

Arquitectos José Cruz y Juan Purcell (2000) | Superficie: 350m<sup>2</sup>





# COLEGIO MAITENES, MELIPILLA

Arquitectos José Cruz y Juan Purcell (1994-1998) | Superficie: 600m<sup>2</sup>



# UNIVERSIDAD ADOLFO IBÁÑEZ, PEÑALOLÉN

Arquitectos José Cruz y Juan Purcell (2001-2002) | Superficie: 11.200m<sup>2</sup>



# UNIVERSIDAD ADOLFO IBÁÑEZ, PEÑALOLÉN

Arquitectos José Cruz y Juan Purcell (2004-2005) | Superficie: 3.500m<sup>2</sup>



# UNIVERSIDAD ADOLFO IBÁÑEZ - VIÑA DEL MAR

Arquitectos José Cruz y Juan Purcell (2001-2002) | Superficie: 19.166m<sup>2</sup>





# UNIVERSIDAD ADOLFO IBÁÑEZ - VIÑA DEL MAR

Arquitectos José Cruz Ovalle y Juan Purcell (2008-2011) | Superficie: 19.161m<sup>2</sup>



Campus situado sobre los cerros de la ciudad de Viña del Mar, en un terreno de 20 hectáreas con vista a la ciudad, a la bahía de Valparaíso y al Océano Pacífico, intenta crear un lugar para dar forma a una vida universitaria que haga posible cierta relación entre el estudio y la contemplación (J.C.O.).

# UNIVERSIDAD ADOLFO IBÁÑEZ, PEÑALOLÉN

Arquitectos José Cruz y Juan Purcell (2007) | Superficie: 11.200m<sup>2</sup>

Edificio situado en la ladera de la Cordillera de los Andes, organizado en niveles en forma perpendicular a la pendiente del terreno y con formas onduladas. El programa se distribuye en los distintos niveles entre curvas con inflexiones, dejando patios abiertos al sol del norte y la cordillera.





# UNIVERSIDAD ADOLFO IBÁÑEZ, PEÑALOLÉN

Arquitectos José Cruz Ovalle y Juan Purcell (2010) | Superficie: 350m<sup>2</sup>





# U. ADOLFO IBÁÑEZ HALL 1 Y 3

Arquitecto Juan Purcell (2012)







# HOTEL EXPLORA - PATAGONIA- ETAPA I Y II

Arquitectos José Cruz Ovalle y asociados + Juan Purcell (2002-2003)



| Superficie: 6.500m<sup>2</sup>



# **HOTEL EXPLORA - PATAGONIA- ETAPA 1 Y 2**

Arquitectos José Cruz Ovalle y asociados + Juan Purcell (2002-2003)

Superficie: 6.500m<sup>2</sup>





# HOTEL EXPLORA - RAPA NUI

Arquitectos José Cruz Ovalle y asociados + Juan Purcell (2004-2007) | Superficie: 4.600m<sup>2</sup>



## **HOTEL EXPLORA - RAPA NUI**

Arquitectos José Cruz Ovalle y asociados + Juan Purcell (2004-2007) | Superficie: 4.600m<sup>2</sup>





Con un diseño sustentable y construcción vanguardista clásica, el Hotel Explora rescata como materiales la piedra volcánica y la madera.

Sobre un terreno de 10,3 hectáreas de la colina de Te Miro Oone, un lugar alejado del pueblo Hanga Roa, se sitúa el hotel que tiene 30 habitaciones.

El trazado de sus muros curvos propone recibir el espacio de la isla desde su circularidad sin revés ni derecho, sin delante ni atrás, mediante el giro dando una espacialidad y recorrido en múltiples direcciones. (J.C.O.)

## HOTEL EXPLORA RAPA NUI

Arquitectos José Cruz Ovalle y asociados + Juan Purcell  
(2004-2007) | Superficie: 4.600m<sup>2</sup>



# HOTEL EXPOLORA - ATACAMA REMODELACIÓN

Arquitectos José Cruz Ovalle y asociados + Juan Purcell (2008) | Superficie: 3.500m<sup>2</sup>





# OFICINAS PANELES ARAUCO

Arquitectos Juan Purcell y José Cruz | Superficie: 90.000m<sup>2</sup>



# OFICINAS GARAGE PEÑALOLÉN

Arquitecto Juan Purcell (2017) | Superficie: 600m<sup>2</sup>



# CASA FUTRONO

Arquitecto Juan Purcell (2015) | Superficie: 850m<sup>2</sup>



# CASA LAGO GENERAL CARRERA

Arquitectos José Cruz y Juan Purcell (2005) | Superficie: 480m<sup>2</sup>

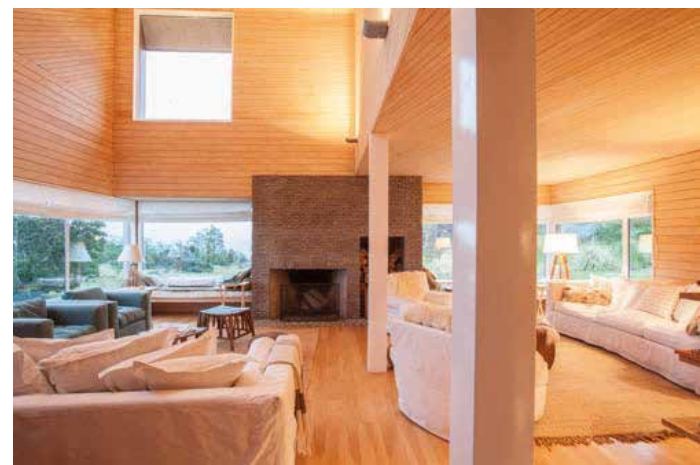



# CASA LO CURRO

Arquitecto Juan Purcell (2016) | Superficie: 450m<sup>2</sup>



# JUAN PURCELL

ARQUITECTOS



[oficina@juanpurcell.cl](mailto:oficina@juanpurcell.cl)



+569 93461994



[juanpurcellarquitectos](https://www.instagram.com/juanpurcellarquitectos)